

Attività previste:

- Conferenze clinico-patologiche e di patologia forense (lunedì 13:30-15:30)
- Esercitazioni macroscopiche e biotiche al microscopio (lunedì 15:30-17:00)
- Seminari su cardiopatie congenite (lunedì 10:30-12:30)
- Corsi di aggiornamento/simposi/seminari (1 o 2 giornate)

Iscrizioni: entro il 19 settembre 2017

Periodo: ottobre 2017 – settembre 2018

Posti disponibili: 8

Ammissione: valutazione titoli e colloquio

Tassa iscrizione: euro 2344,00 (rata unica)

Sede del master: Anatomia Patologica –
Dipartimento di Scienze Cardiologiche, Toraciche e Vascolari – Via A. Gabelli, 61 – Padova



UNIVERSITÀ
DEGLI STUDI
DI PADOVA

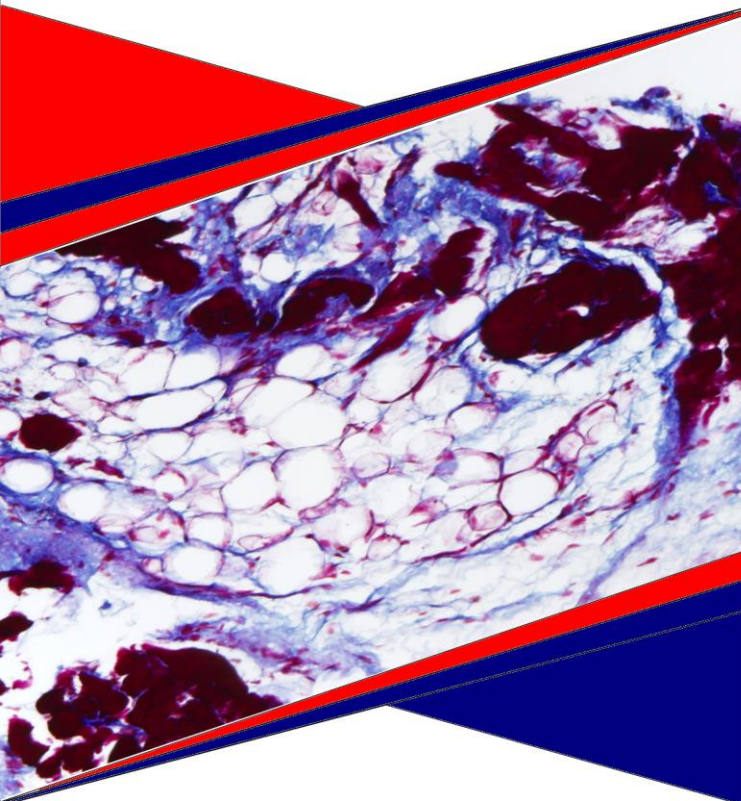

Master di II livello PATOLOGIA CARDIOVASCOLARE

Frequenza: obbligatoria (70% dell'attività didattica)

Lingua: italiano / inglese

Informazioni

Chiara Carturan

Dipartimento di Scienze Cardiologiche, Toraciche e Vascolari
Via A. Gabelli, 61 – 35121 Padova
Tel. +39 049 8272280 – Fax +39 049 8272285
E-mail: chiara.carturan@unipd.it

2017/2018

Direttore:
Prof.ssa Cristina Basso

Obiettivi:

Il Master in Patologia Cardiovascolare rappresenta una occasione di perfezionamento professionale nell'ambito della anatomia patologica cardiovascolare.

È finalizzato all'apprendimento delle novità diagnostiche e di laboratorio nel campo della patologia del cuore e dei vasi, congenita e acquisita.

I partecipanti prenderanno parte ad attività pratiche macroscopiche ed istologiche, fortemente indirizzate alla correlazione anatomo-clinica. Saranno quindi messi in grado di far fronte a molteplici impegni di carattere diagnostico nel cardiovascolare.

È prevista l'attivazione di corsi singoli:

- Morfologia cardiaca
- Medicina evoluzionistica



Argomenti trattati:

Morte improvvisa

Trapianto cardiaco

Cardiopatie congenite

Surgical pathology cardiaca

Biopsia endomiocardica

Patologia post-operatoria e interventistica

Correlazioni clinico-patologiche con imaging cardiovascolare avanzato (CT, CMR, eco 3D)

Patologia molecolare delle malattie cardiovascolari infettive ed ereditarie

Patologia forense cardiovascolare

Patologia ultrastrutturale

A chi è rivolto:

- Anatomo-patologi
- Medici legali
- Cardiologi
- Cardiochirurghi
- Pediatri
- Radiologi
- Medici Veterinari

Titoli di accesso:

Laurea in Medicina e Chirurgia e abilitazione all'esercizio della professione
Laurea in Medicina Veterinaria

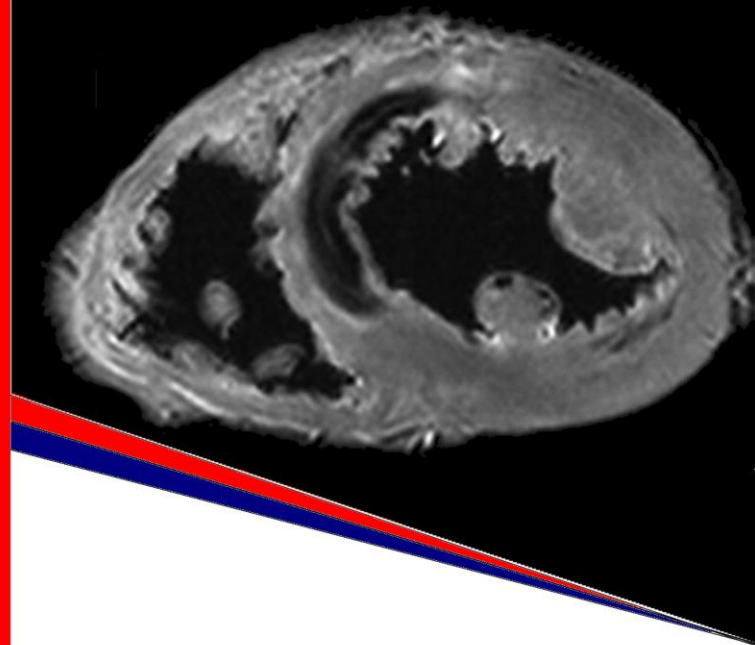

Comitato organizzatore:

C. Basso (direttore)
A. Angelini
F. Calabrese
K. Pilichou
G. Thiene

Docenti:

A. Angelini	O. Milanesi
C. Basso	M. Montisci
B. Bauce	M. Perazzolo Marra
T. Bottio	K. Pilichou
F. Calabrese	M. Rippa Bonati
D. Corrado	M. Schiavon
M. Della Barbera	G. Stellin
C. Frescura	G. Thiene
G. Gerosa	F. Zampieri